המבצע אחראי לבדיקת המידות והתאמתן המושלמת בשטח.
על אי התאמות או קטעים בלתי ברורים יש לדווח למתכנן ולהוועץ עמו.
אין לקבוע מידות ע"פ השרטוט.

תמוצה						
אדריכל	ארכוד אדריכלים בע"מ.	1	1		1	1
המזמין	נצר סירני	1	1		1	1
מנהל הפרויקט	למוקה	1	1		1	1
אינסטלציה	א.ג. קפלן		1	1		
חשמל	אל רם		1	1		
קונסטרוקציה	ירון גל		1	1		
ספקה						
קבלן						
תאריך		31.05.2016	07.06.2016	07.07.2016	25.10.2016	02.11.2016

5	02.11.2016	עדכון שנמסרים בהתאם לרשימה של הקבלן
4	25.10.2016	עדכונים לפני תחילת ביצוע
3	06.07.2016	עדכון פרט 3, הוספת אופציה לסגירת חלל מתחת המדרגות
2	07.06.2016	הגמכת קיר בין סלון למדרגות והוספת מעקה
1	10.04.2016	מהדורה חדשה
שינויים:	תאריך	מהות השינוי

קנ"מ 1-25 1-5

מהדורה מס '3

תאריך: 25.10.2016

לעיון	למכרז	לבצוע

הערות כלליות

A. תכניות אדריכלות ותכניות יועצים מהוות יחידה אחת. במקרה של סתירה יש להודיע לאדריכל.
B. אין לקחת מידות באופן גרפי ע"ג תוכניות.
C. כל סתירה עם תוכניות קונסטרוקציה יש לתאם עם אדריכל לפני ביצוע.
D. מפלסי הקומות המצוינים בתכניות הם מפלסי גמר ריצוף אלא אם צוין אחרת. (פ.ב.=פני בטון)
E. פתחים בתקרות או קירות לארונות מערכות או למעבר צנרת מערכות ראה בנוסף תכניות יועץ המעורב.
F. לפרוט מלא של ארונות מערכות ראה תכניות יועצים.
G. פירים למעבר מערכות יבוצעו עפ"י תכניות קונסטרוקציה ופרטי אדריכלות.
H. סימון קורות ופתחים בתקרה (בקו מרוסק) שולבו באופן סלקטיבי בתכניות אדריכלות לצורך תיאום מערכות, ואינן מחליפות תכניות קונסטרוקציה.
I. פרטי ממ"מ. ע"פ תכנית מאושרת ע"י הג"א.

ארכוד אדריכלים

רח' מזאן 23 א' 69018 תל-אביב
טל/פקס 03 6473128 03 6477392
info@arcodarchitects.com

נצר סירני
דגם ורד

שם הגיליון: בית דגם שמאל (B)
מדרגות ומעקה מדרגות – אופציה ב

182
325

שם הקובץ:

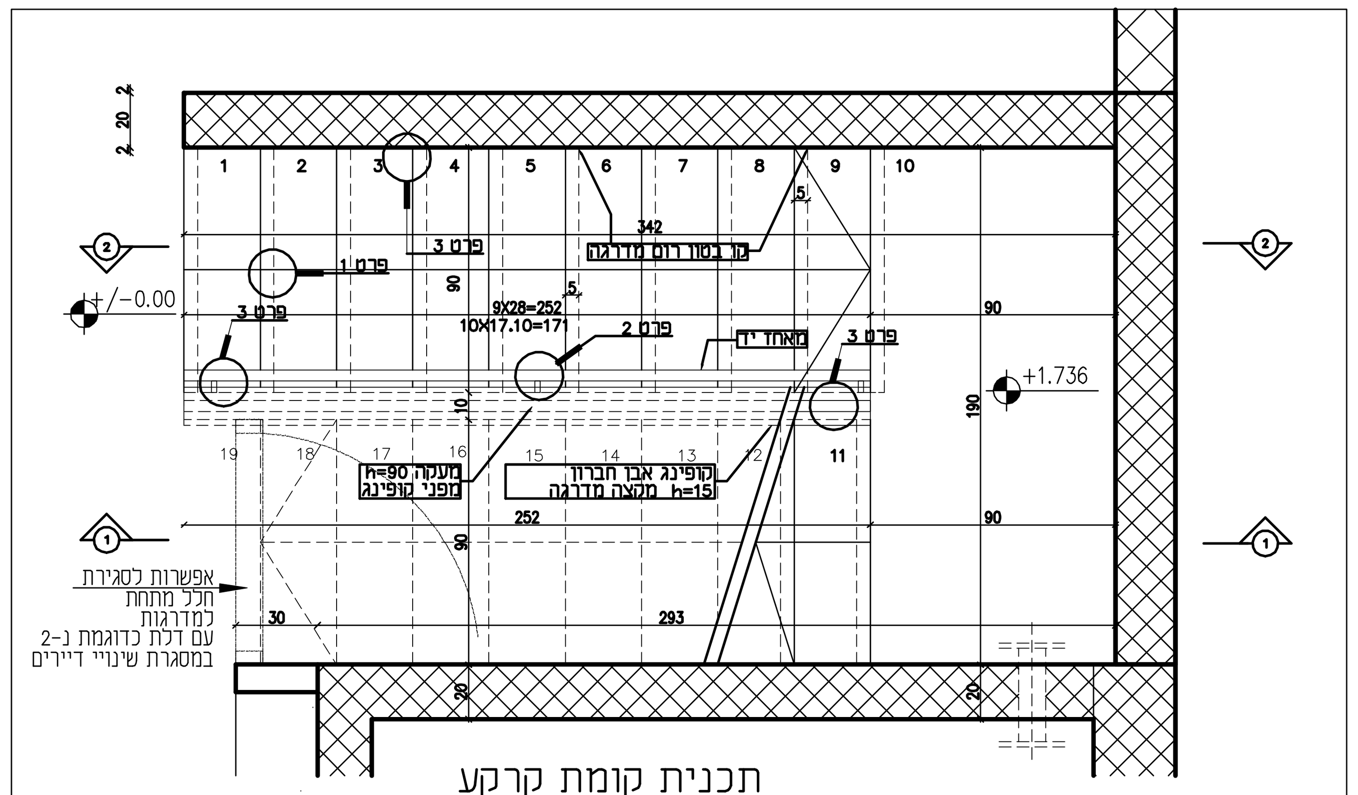

תכנית קומת קרקע
קנ"מ 1:25

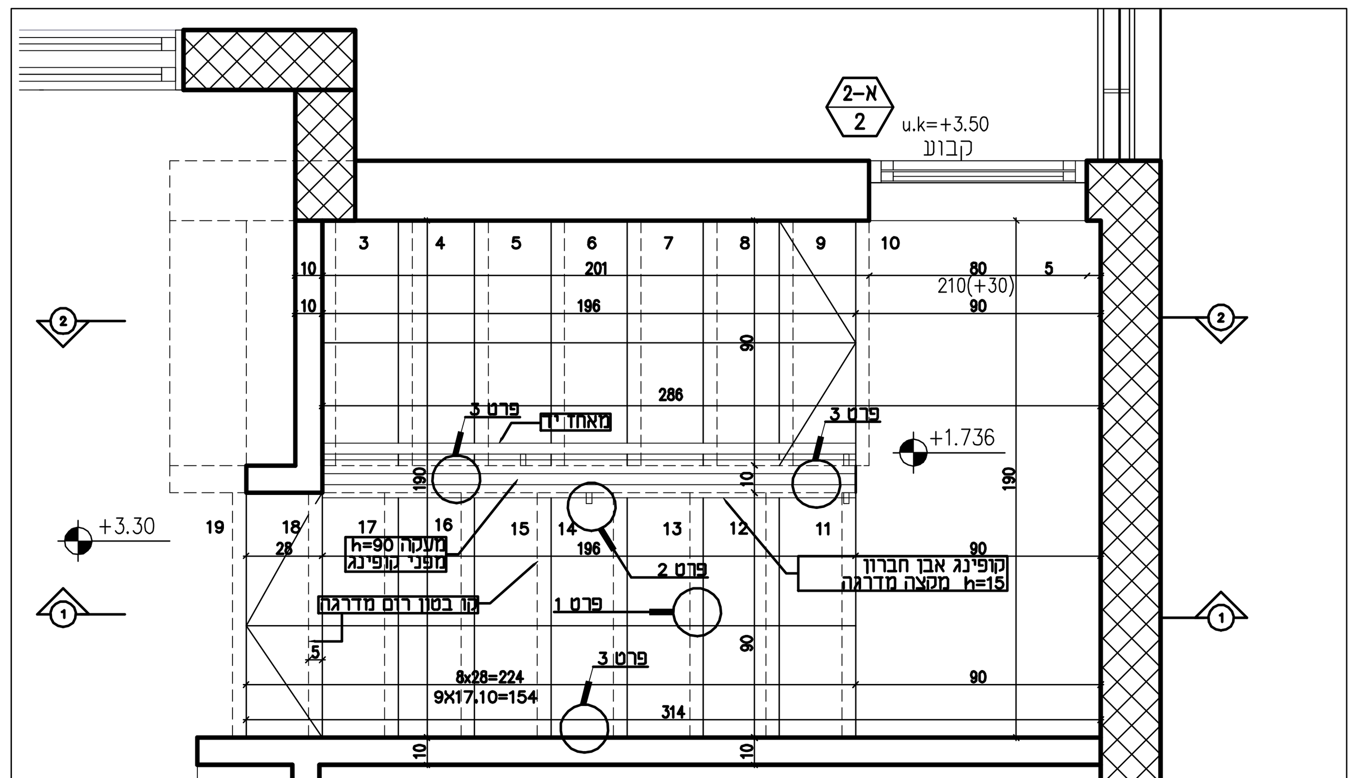

תכנית קומה א'
קנ"מ 1:25

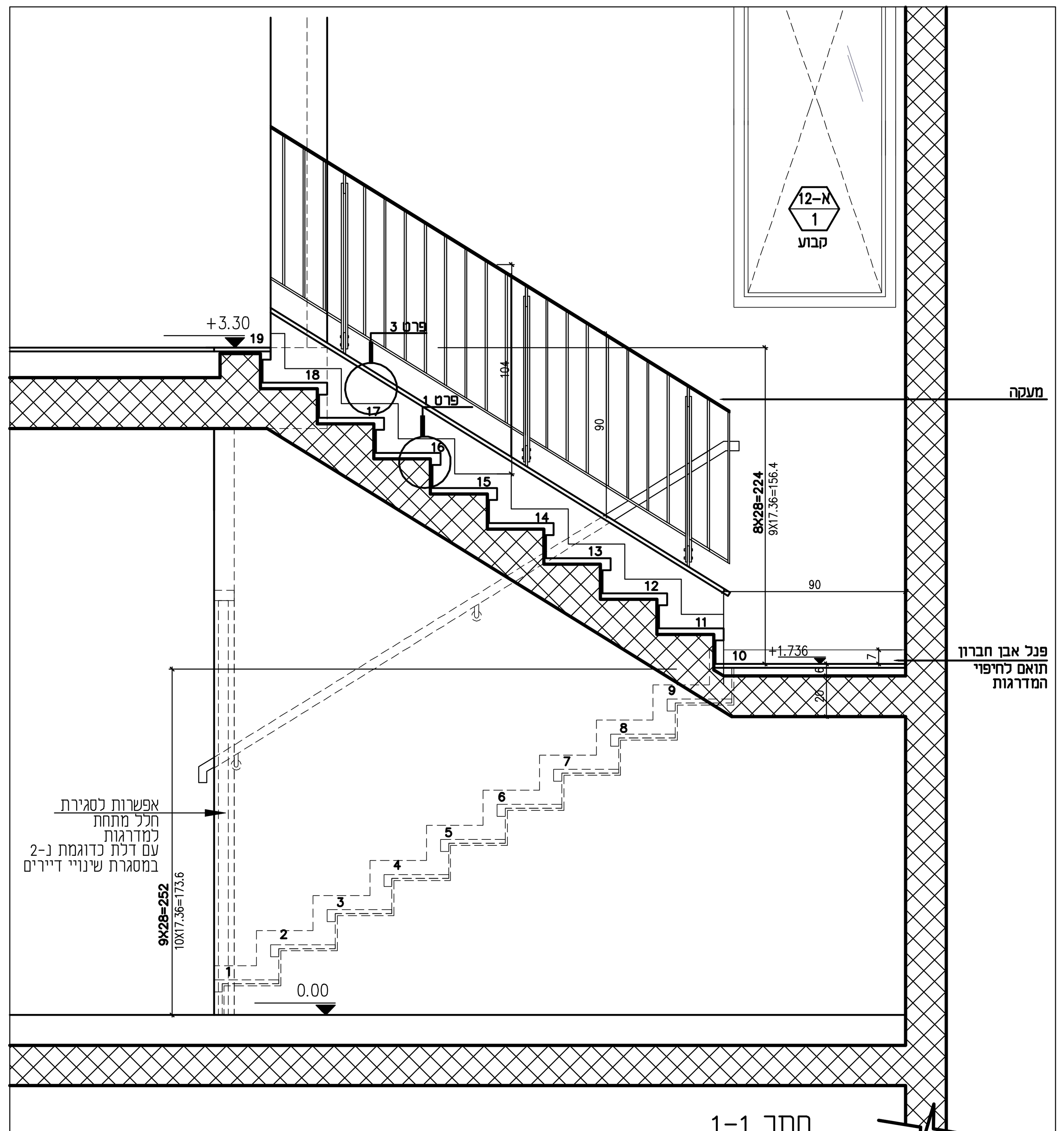

חתך 1-1
קנ"מ 1:25

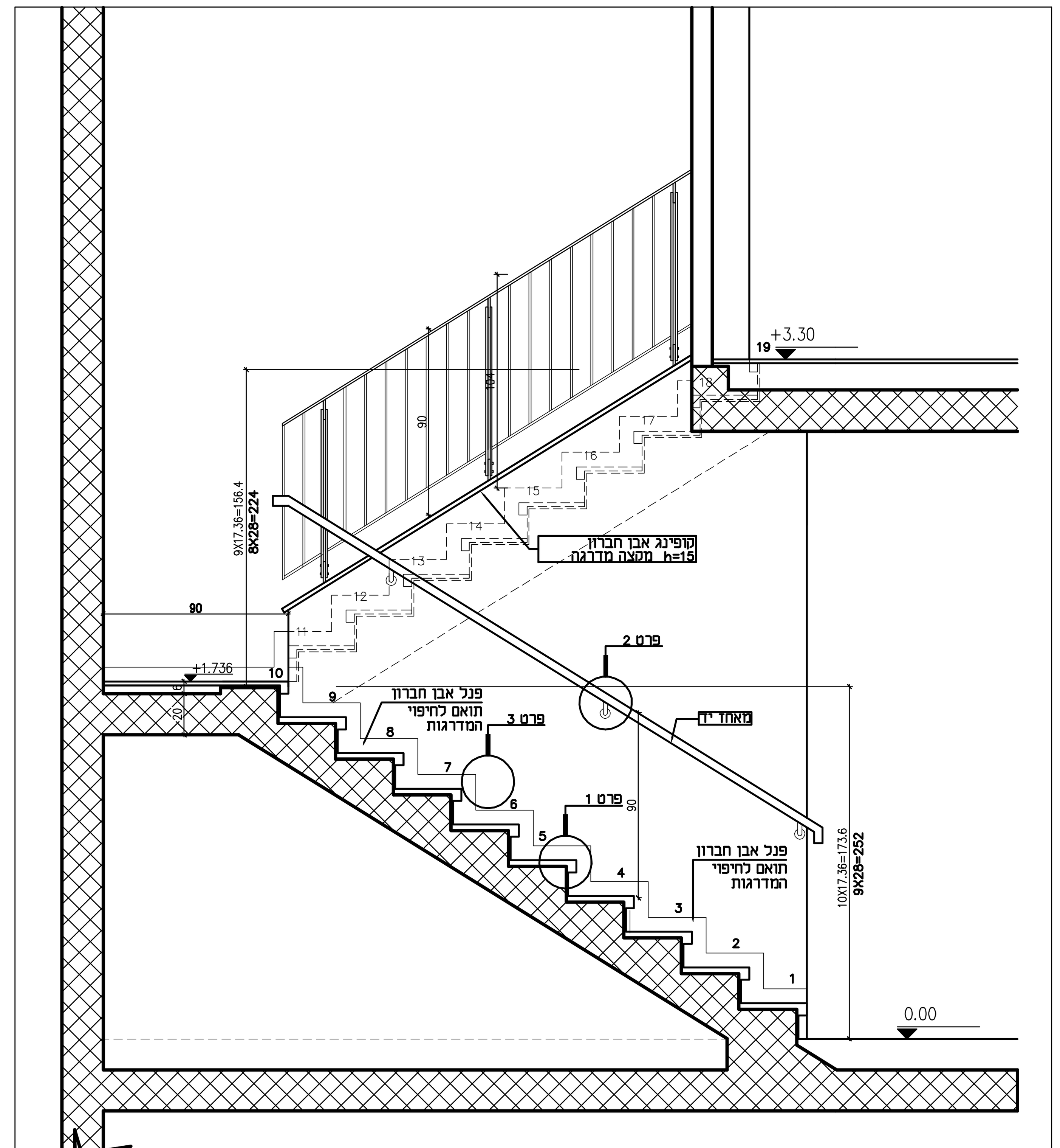

חתך 2-2
קנ"מ 1:25

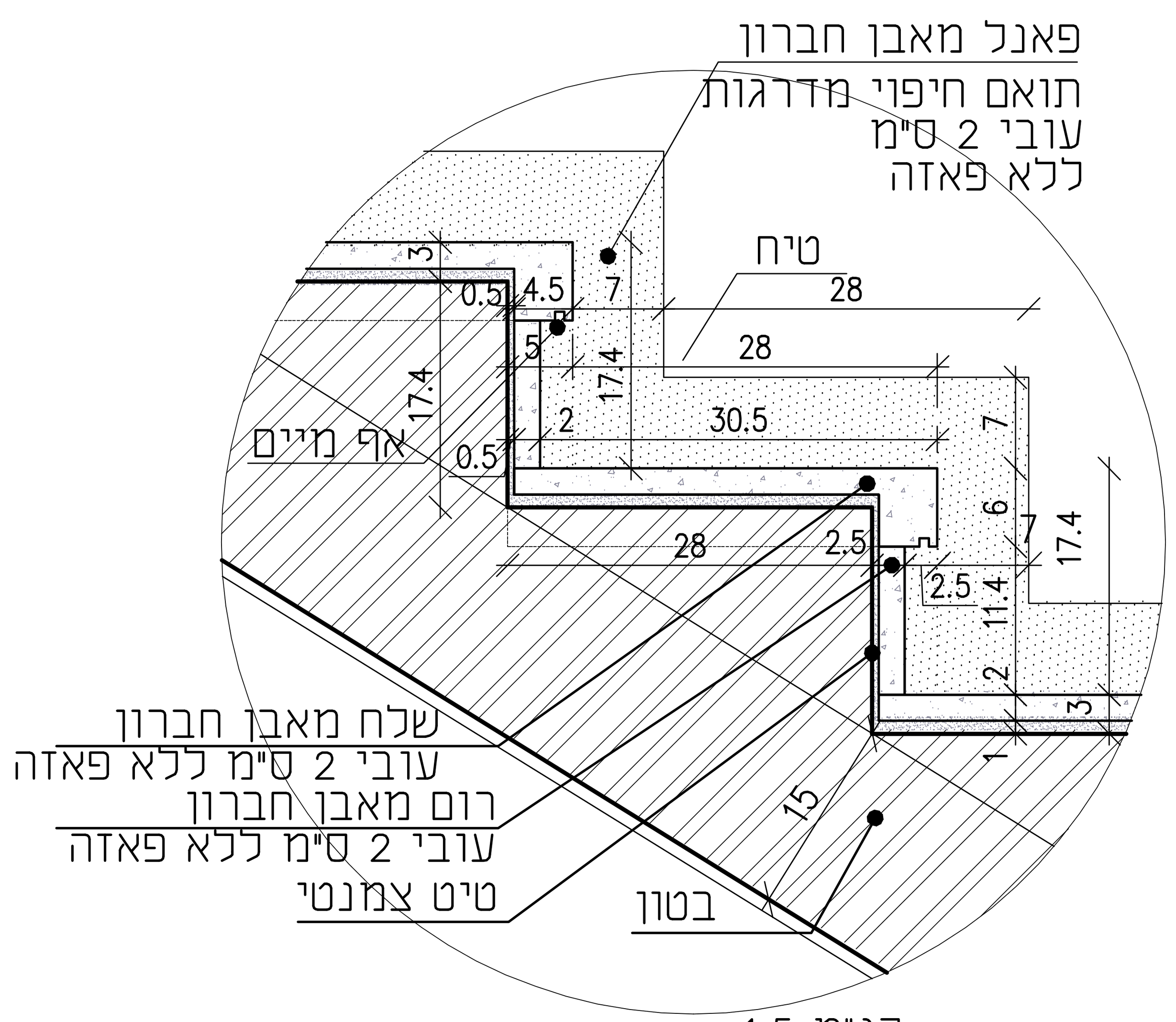

פרט 1 קנ"מ 1:5
פרט מדרגות מחופות אבן טבעית\שיש (חלילה)

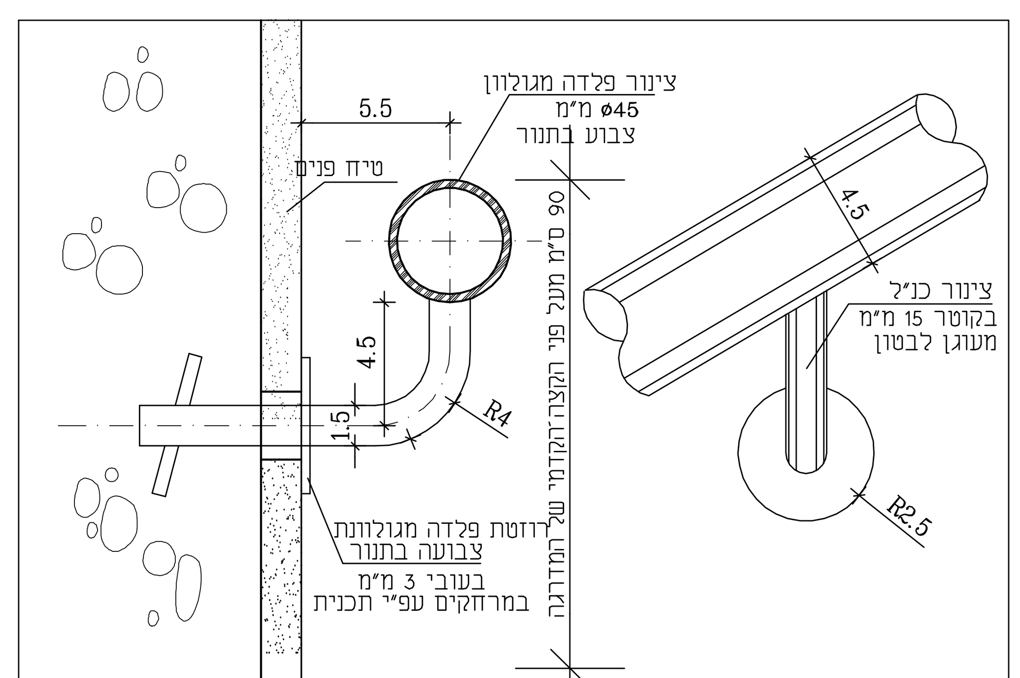

פרט 2
פרט מאחז יד
קנ"מ 1:2.5

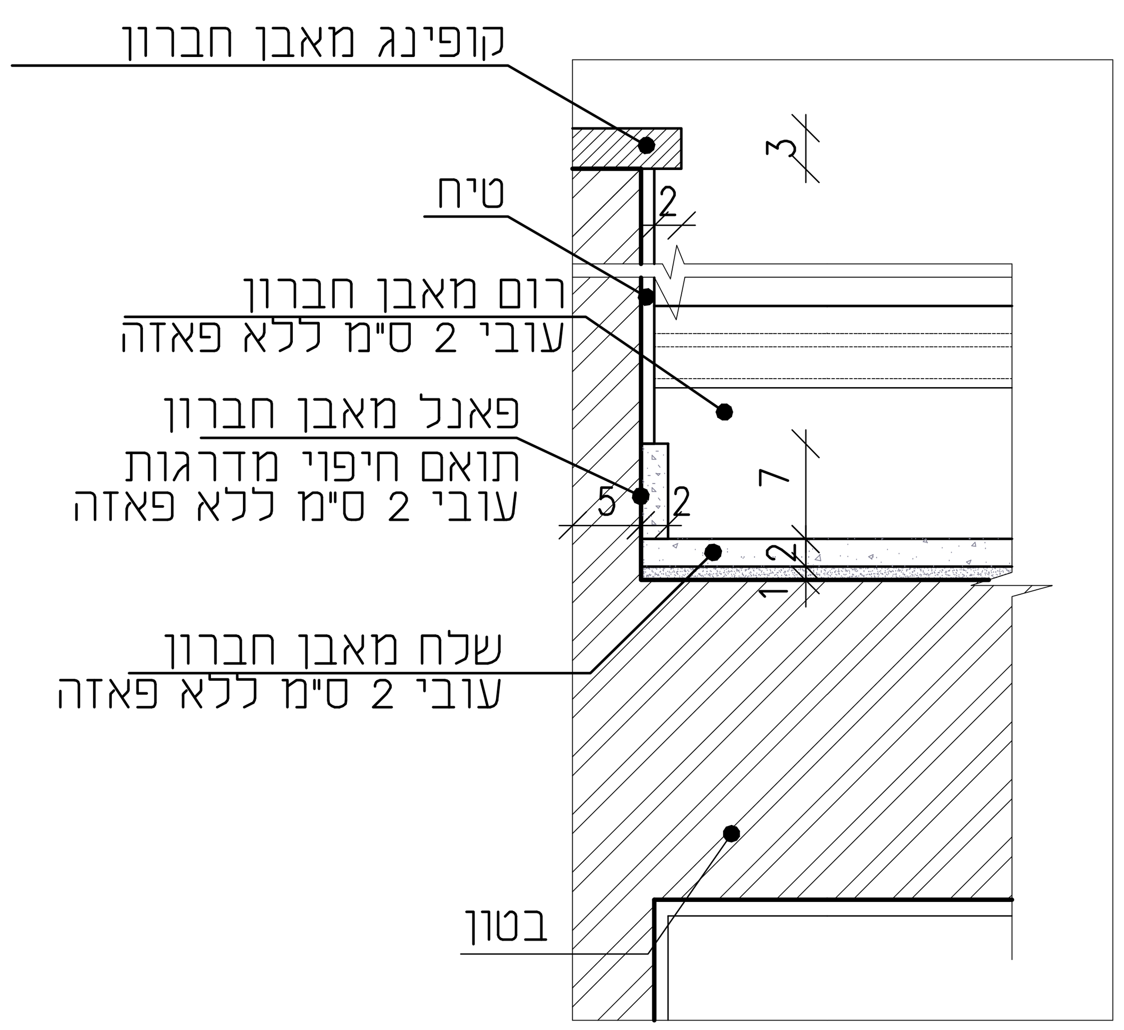

פרט 3
פרט פנל
קנ"מ 1:5

בית דגם שמאל (B)