

<p>הערות חשובות</p> <ol style="list-style-type: none"> 1. יתכנו סטיות בתכנית או במידות כפוף לשוניים לפי החלטת היזם. 2. מידות החדרים המזוינות את הקבנו הוא רק המידות המופיעות על תוכנית המכר המפורטת כחומר רכישה הידירה, בסטיות עפי' הדין. 3. פרטים ו/או מידות ינוכסו להשתנות בהתאם להוראות ושינויי הביצוע. 4. המידות המופיעות בתוכנית מתייחסות לחלקו בניו שונים, בין קירות בטון או בנייה או גבס, וולא ציפויים מכל סוג מועדים למתן מידע בלבד ואינם מחייבים. 5. במיקום הכיסוי הסניטריים, חלונות, דלתות ומידות בין חיצות, ייתכנו שינויים הנובעים מביצוע בשטח, התאמה בין אלתמים שונים וכו'. 	<p>שם הדיירים: *****</p> <p>דגם חרוב 000A</p>	<p>תכנית בינוי שינויים</p> <p>תאריך: 00.00.19</p>	<p>נצר סירני שכונה ב' ו-ג'</p> <p>קני"מ 1:50</p>	
--	---	---	--	--

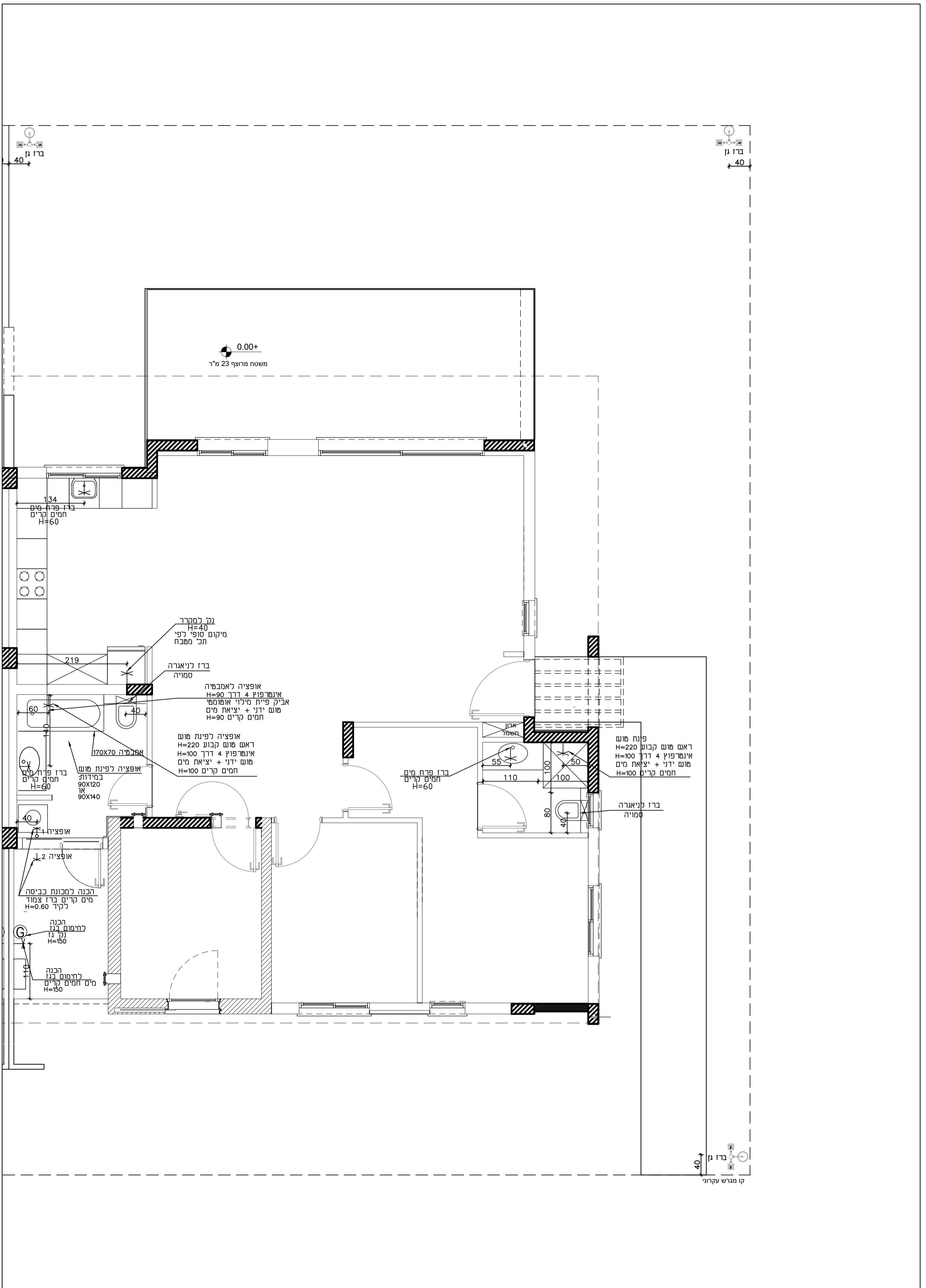

<p>הערות חשובות</p> <ol style="list-style-type: none"> 1. יתכנו סטיות בתכנית או במידות כפוף לשנויים לפי החלטת היזם. 2. מידות החדרים המזיבות את הקבלו זה או זה המידות המופיעות ע"ג תוכנית המכר המפורפת לחוזה רכישת היחידה, בסטיות עפ"י הדין. 3. פרטים ו/או מידות ינונים להשתנות בהתאם להוראות ושנויי הביצוע. 4. המידות המופיעות בתוכנית מתייחסות לחלקו בנוי שונים, בין קירות בטון או בנייה או גבס, וכלא ציפויים מכל סוג מועדים למתן מידע בלבד ואינם מחייבים. 5. במקום הנלים הסניטריים, חלונות, דלתות ומידות בין חדיצות, ייתכנו שינויים הנובעים מביצוע בשטח, התאמה בין אלתמים שונים וכו'. 	<p>שם הדיירים: *****</p>	<p>תכנית אינסטלציה שינויים</p>	<p>נצר סירני שכונה ב' ו-ג' קנ"מ 1:50</p>	<p>תאריך: 00.00.19 דגם חרוב 000A</p>	
--	------------------------------	------------------------------------	--	--	--

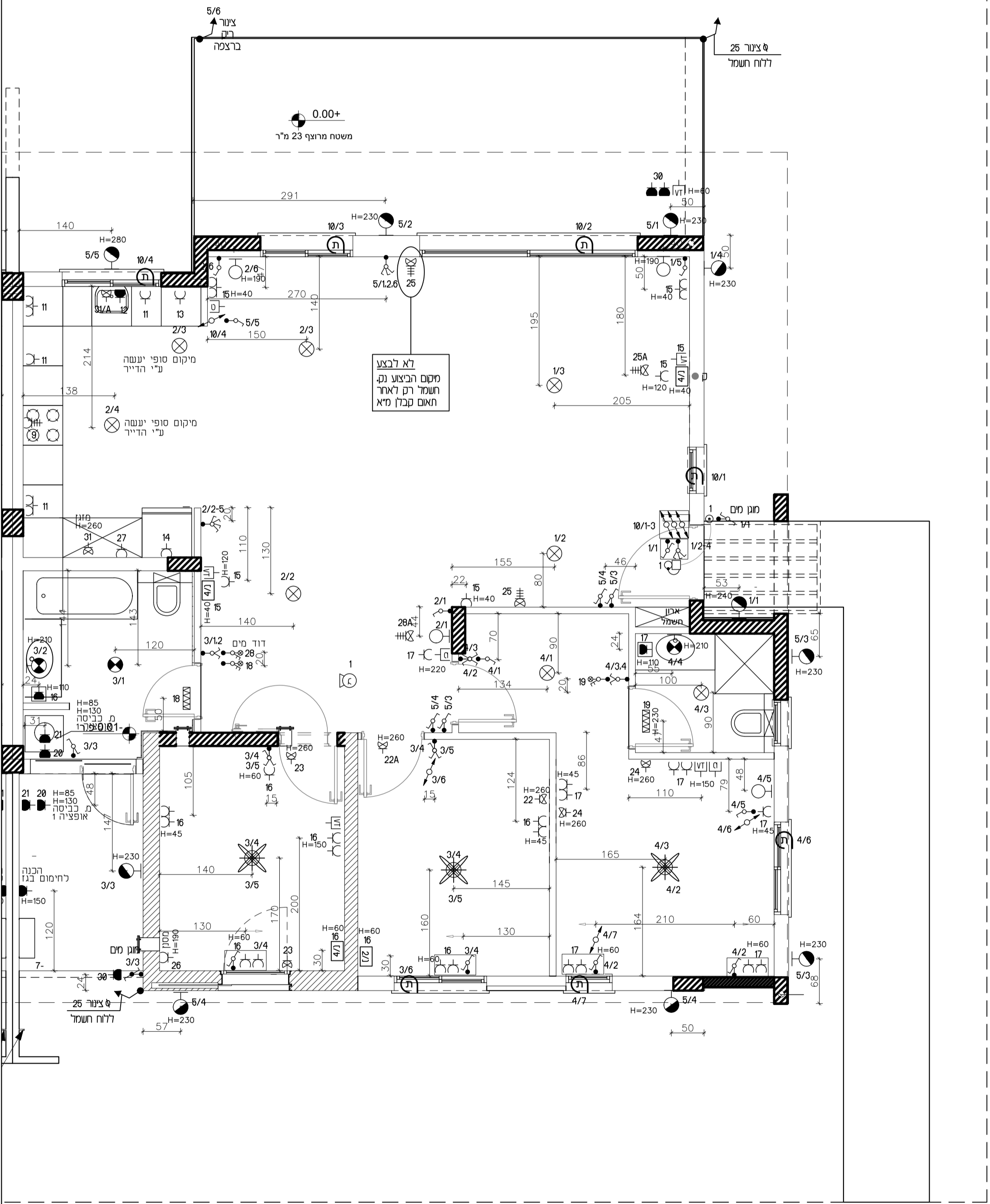

קו מגרש עקרוני

שם הדיירים: _____
 דגם חרוב 000A

הערות חשובות:
 1. ייתכנו טעויות בתכניות או במידות כפוף לשוניים לפי החלטת היזם.
 2. מידות החדרים המצוינות את הקבלו הוא רק המידות המופיעות ע"ג תוכנית המכר המפורטת לחוזה רכישת הדיירה, בסטיות עפ"י הדין.
 3. פרטים ו/או מידות ינוכחים להשתנות בהתאם להוראות ושינויי הביצוע.
 4. המידות המופיעות בתוכנית מתייחסות לחלקו בניו שונים, בין קירות בטון או בנייה או גבס, ולכל ציפויים מכל סוג מיוחדים למתן מידע בלבד ואינם מחייבים.
 5. במקום הנכים הסניטריים, חלונות, דלתות ומידות בין חדיצות, ייתכנו שינויים הנובעים מביצוע בשטח, התאמה בין אלתמים שונים וכו'.

תכנית חשמל A
 שינויים
 תאריך: 00.00.19

נצר סירני
 שכונה ב' ו-ג'
 קנ"מ
 1:50



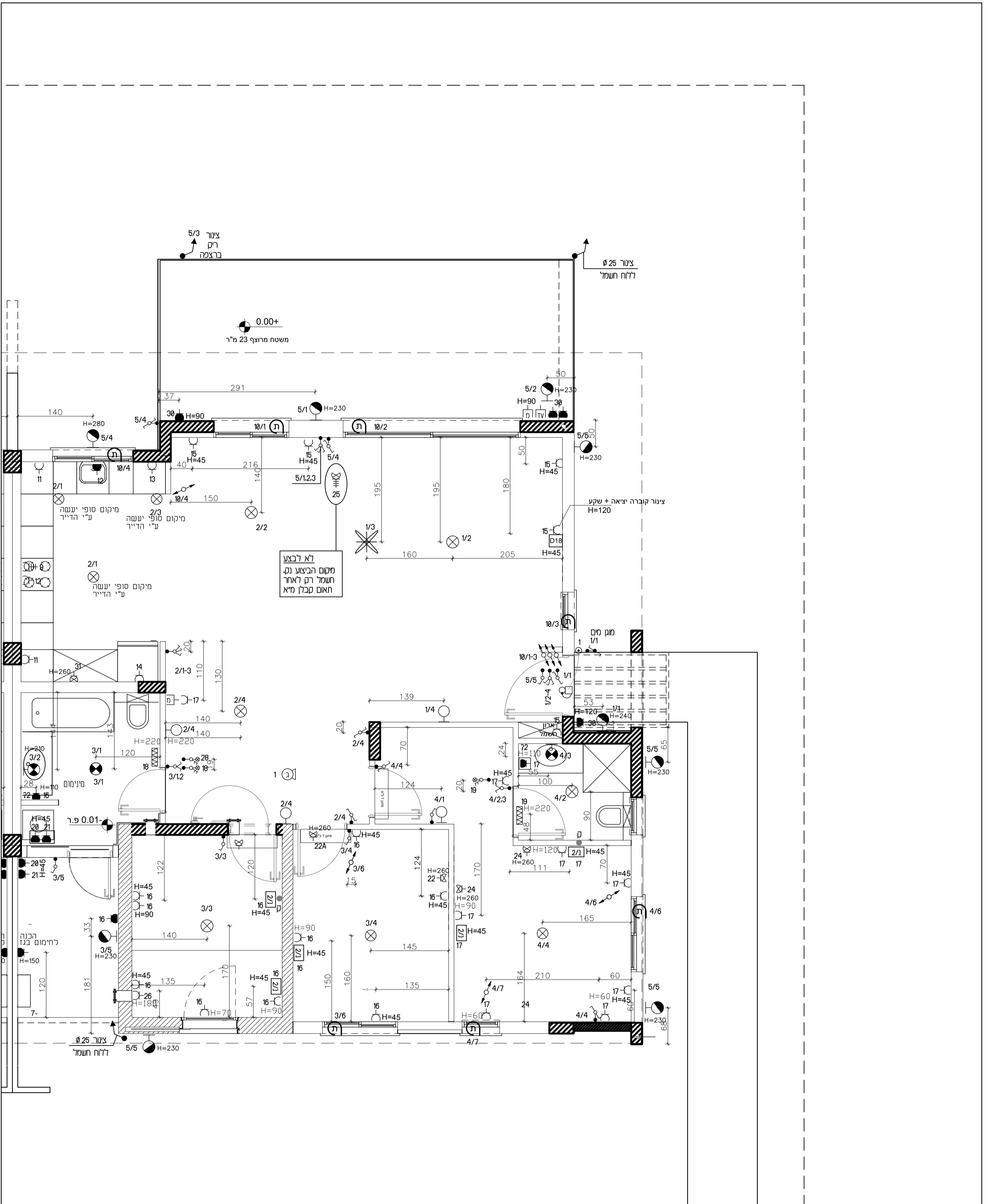

קו מגרש עקרוני

<p>הערות חשובות</p> <ol style="list-style-type: none"> 1. יתכנו סטיות בתכנית או במידות כפוף לשנויים לפי החלטת היזם. 2. מידות החדרים המזיבות את הקבלן הן אד רוק המידות המופיעות ע"ג תוכנית המכר המצורפת לחוזה רכישת הדיירה, בסטיות עפ"י הדין. 3. פרטים ו/או מידות ינוכחים להשתנות בהתאם להוראות ושינויי הביצוע. 4. המידות המופיעות בתוכנית מתייחסות לחלקו בניו שונים, בין קירות בטון או בנייה או גבס, וללא ציפויים מכל סוג (שהוא טיח, גבס, קרמיקה וכדומה). 5. במיקום הכיבים הסניטריים, חלונות, דלתות ומידות בין חיצות, ייתכנו שינויים הנובעים מביצוע בשטח, התאמה בין אלתמים שונים וכו'. 	<p>שם הדיירים: *****</p>	<p>תכנית חשמל B</p> <p>שינויים</p> <p>תאריך: 00.00.19</p>	<p>נצר סירני שכונה ב' ו-ג'</p> <p>קני"מ 1:50</p>	
<p>000A דגם חרוב</p>				

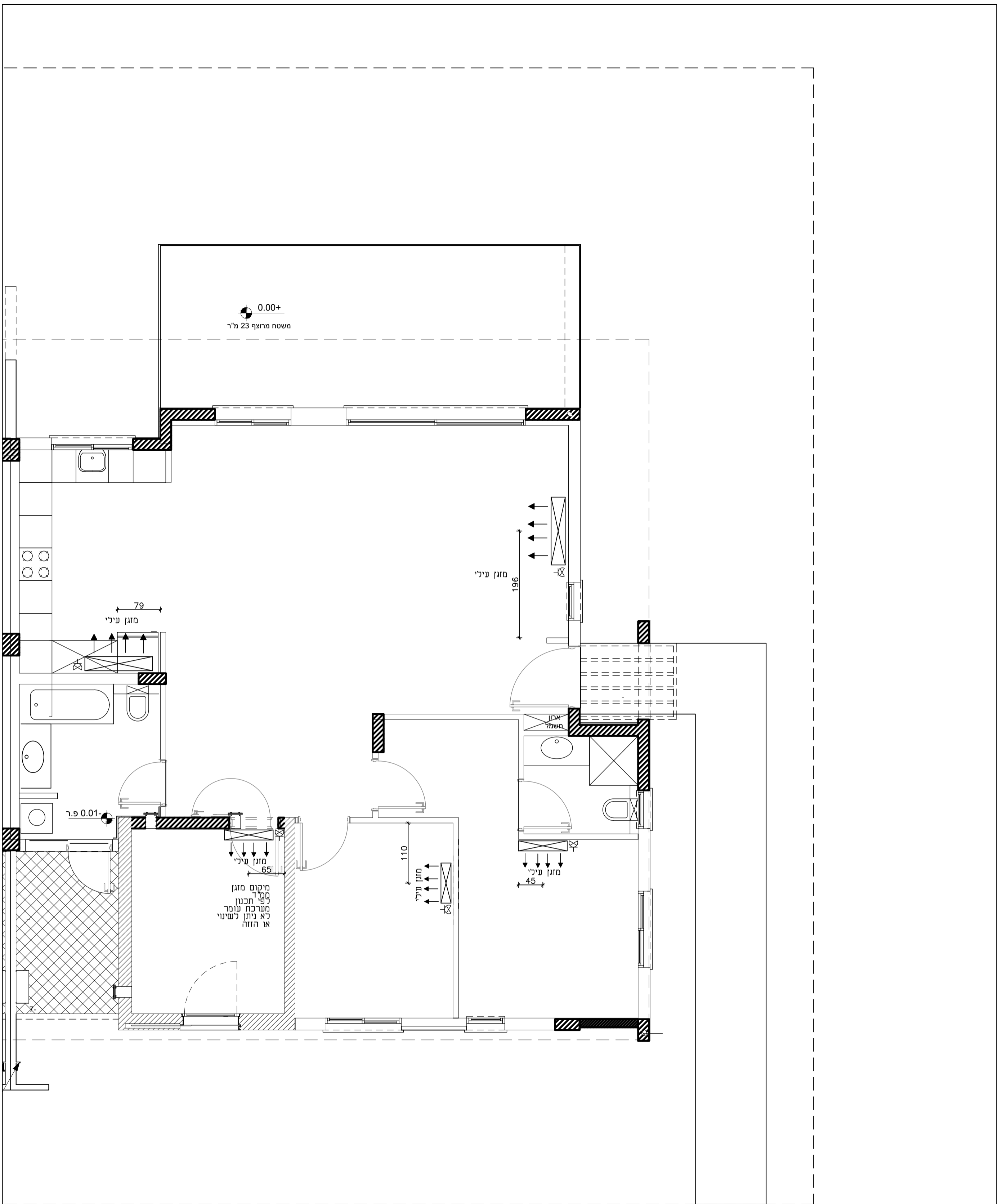

הערות חשובות

1. ייתכנו סטיות בתכנית או במידות כפוף לשינויים לפי החלטת היזם.
2. מידות החדרים המוצגות את הקבלו הן אד רוק המידות המופיעות ע"ג תוכנית המכר המצורפת לחוזה רכישת הדיירה, בסטיות עפ"י הדין.
3. פרטים ו/או מידות ינוכים להשתנות בהתאם להוראות ושינויי הביצוע.
4. המידות המופיעות בתוכנית מתייחסות לחלקו בנוי שונים, בין קירות בטון או בנייה או גבס, וללא ציפויים מכל סוג שהוא (טיח, גבס, קרמיקה וכדומה). מועדים לכתו מידע בלבד ואינם מחייבים.
5. במיקום הכלים הסניטריים, חלונות, דלתות ומידות בין מדידות, ייתכנו שינויים הנובעים מביצוע בשטח. התאמה בין אלתמים שונים וכו'.

שם הדיירים:

דגם חרוב 000A

תכנית מיזוג A

שינויים

תאריך: 00.00.19

נצר סירני
שכונה ב' ו-ג'

קני"מ
1:50



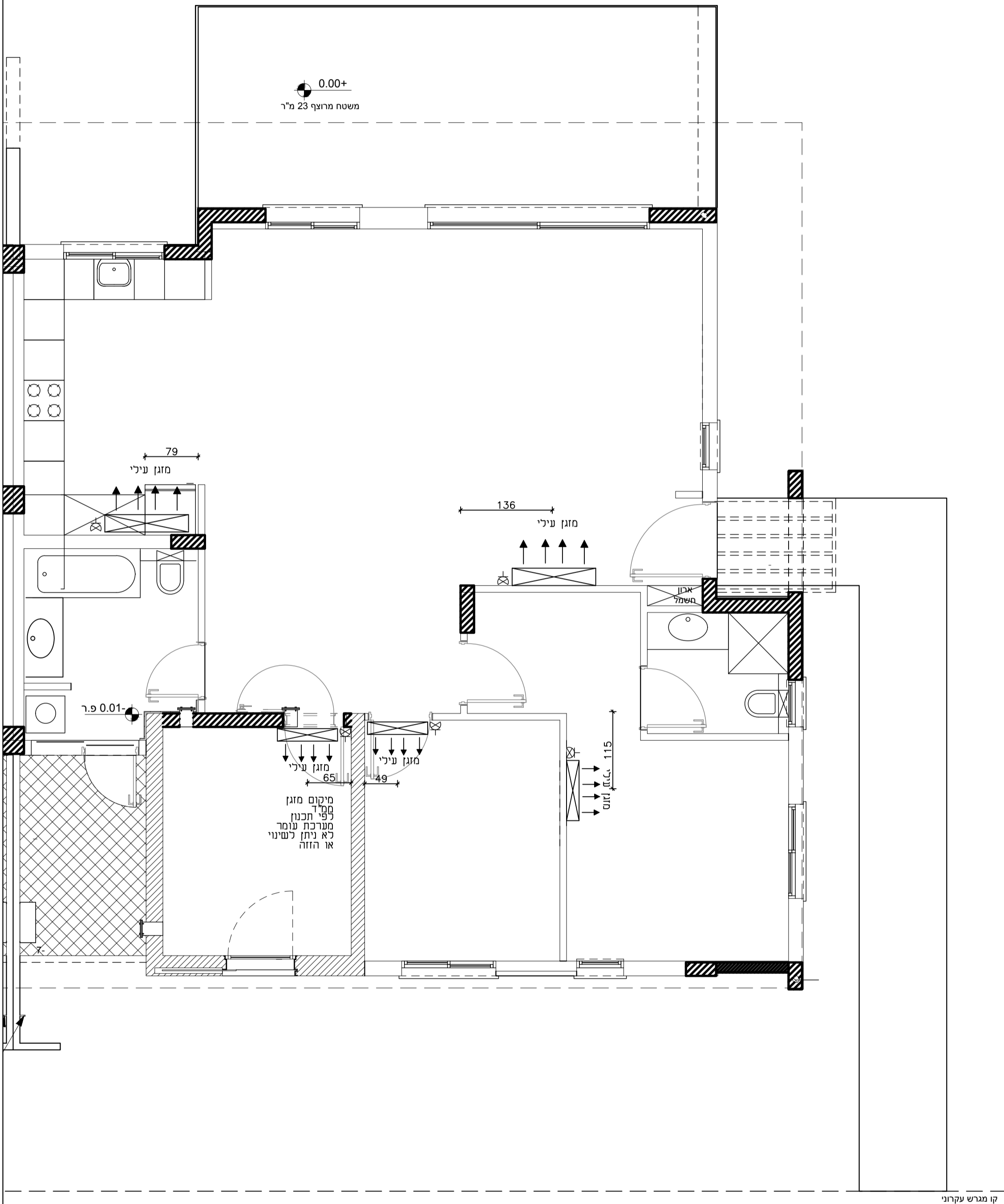

קו מגרש עקרוני

<p>הערות חשובות</p> <p>1. ייתכנו סטיות בתכנון או במידות כפוף לשינויים לפי החלטת היזם.</p> <p>2. מידות החדרים המזוינות את הקבלו הן אף ורק המידות המופיעות על ג' תוכנית המכר המפורפת לחוזה רכישת הדירה, בסטיות עפ"י הדיון.</p> <p>3. פרטים ו/או מידות ינוכחים להשתנות בהתאם להוראות ושינויי הביצוע.</p> <p>4. המידות המופיעות בתוכנית מתייחסות לחלקי בניו שונים, בין קירות בטון או בנייה או גבס, וללא ציפויים מכל סוג שהוא (טיח, גבס, קרמיקה וכדומה). מועדים למתן מידע בלבד ואינם מחייבים.</p> <p>5. במיקום הכלים הסניטריים, חלונות, דלתות ומידות בין מדיצות, ייתכנו שינויים הנובעים מביצוע בשטח. התאמה בין אלתמים שונים וכו'.</p>	<p>שם הדיירים: *****</p> <p>דגם חרוב 000A</p>	<p>תכנית מיזוג B</p> <p>שינויים</p> <p>תאריך: 00.00.19</p>	<p>נצר סירני שכונה ב' ו-ג'</p> <p>קנ"מ 1:50</p>	 <p>בונים לכם עתיד</p>
--	---	--	---	---

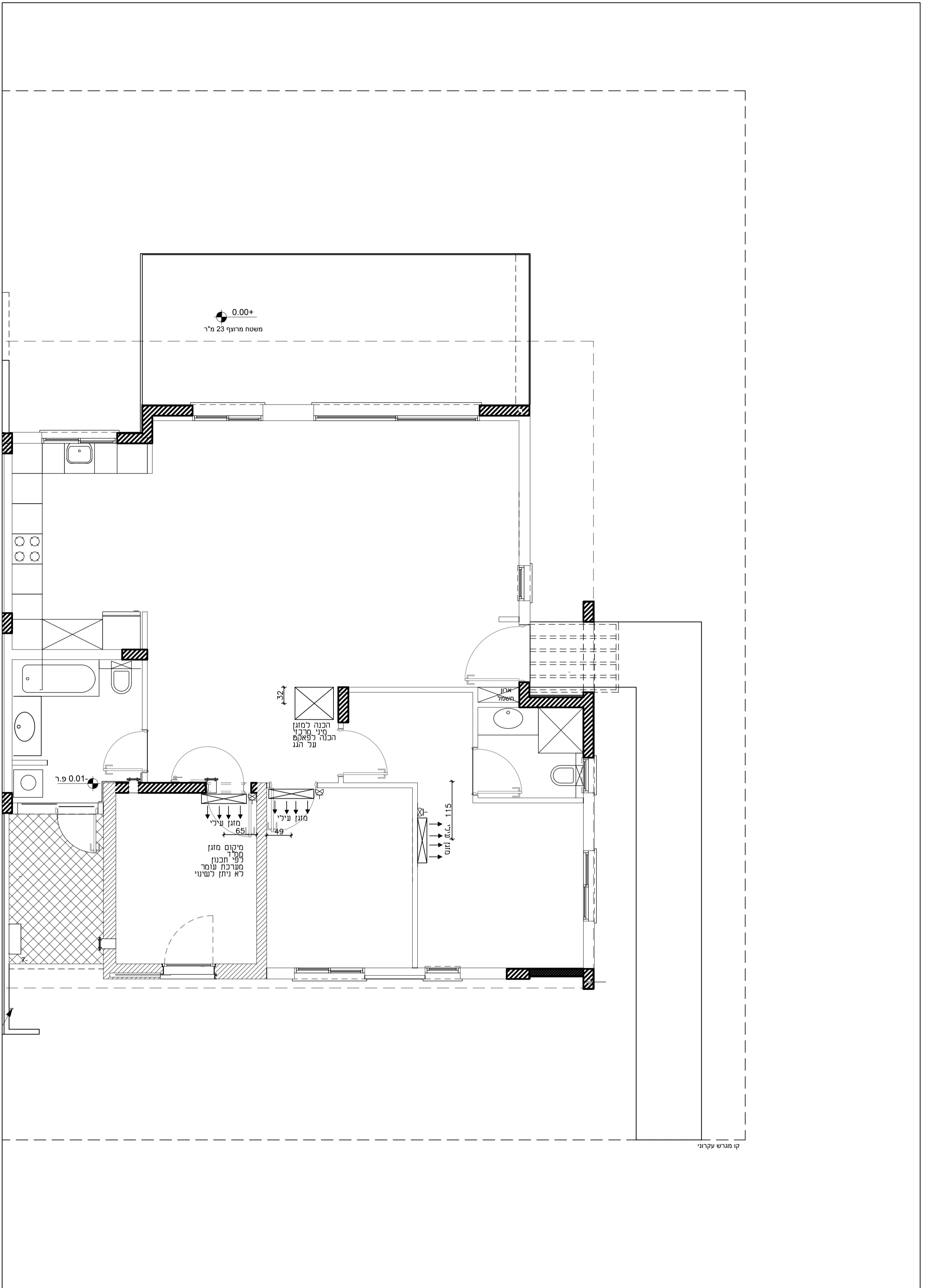

קו מגרש עקרוני

<p>הערות חשובות</p> <ol style="list-style-type: none"> 1. ייתכנו סטיות בתכנית או במידות כפוף לשנויים לפי החלטת היזם. 2. מידות החדרים המזוינות את הקבלן הן אף ורק המידות המופיעות על ג' תוכנית המכר המפורטת לחוזה רכישת הדירה, בסטיות עפ"י הדיון. 3. פרטים ו/או מידות ינוכחים להשתנות בהתאם להוראות ושנויי הביצוע. 4. המידות המופיעות בתוכנית מתייחסות לחלקי בניו שונים, בין קירות בטון או בנייה או גבס, וללא ציפויים מכל סוג שהוא (טיח, גבס, קרמיקה וכדומה). מועדים למתן מידע בלבד ואינם מחייבים. 5. במקום הכלים הסניטריים, חלונות, דלתות ומידות בין חדיצות, ייתכנו שינויים הנובעים מביצוע בשטח. התאמה בין אלתמטים שונים וכו'. 	<p>שם הדיירים: *****</p>	<p>תכנית מיזוג C שינויים תאריך: 00.00.19 דגם חרוב 000A</p>	<p>נצר סירני שכונה ב' ו-ג' קני"מ 1:50</p>	
---	------------------------------	--	---	--

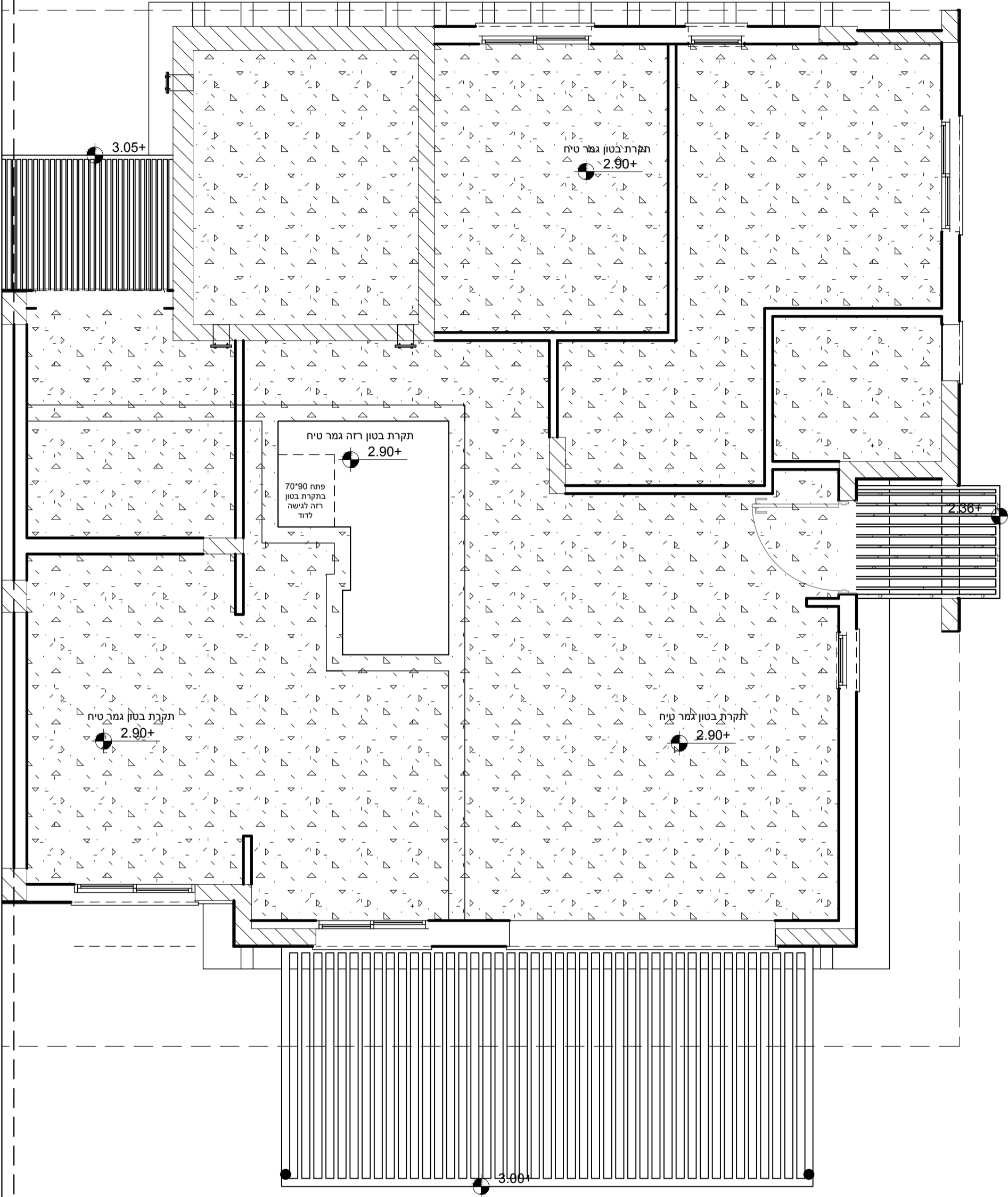

נצר סירני
שכונה ב' ו-ג'
קנ"מ
1:50

תכנית מיזוג C
שינויים
תאריך: 00.00.19

שם הדיירים:

דגם חרוב 000A

הערות חשובות
1. יתכנו סטיות בתכנית או במידות כפוף לשינויים לפי החלטת היזם.
2. מידות החדרים המזיבות את הקבוצה הן אך ורק המידות המופיעות ע"ג תוכנית המכר המצורפת לחוזה רכישת הדירה, בסטיות עפ"י הדין.
3. פרטים ו/או מידות ינולים להשתנות בהתאם להוראות ושינויי הביצוע.

4. המידות המופיעות בתוכנית מתייחסות לחלקו בנוי שונים, בין קירות בטון או בנייה או גבס, וללא ציפויים מכל סוג מועדים למתן מידע בלבד ואינם מחייבים.
5. במיקום הכלים הסניטריים, חלונות, דלתות ומידות בין מדיצות, ייתכנו שינויים הנובעים מביצוע בשטח. התאמה בין אומנים שונים וכו'.